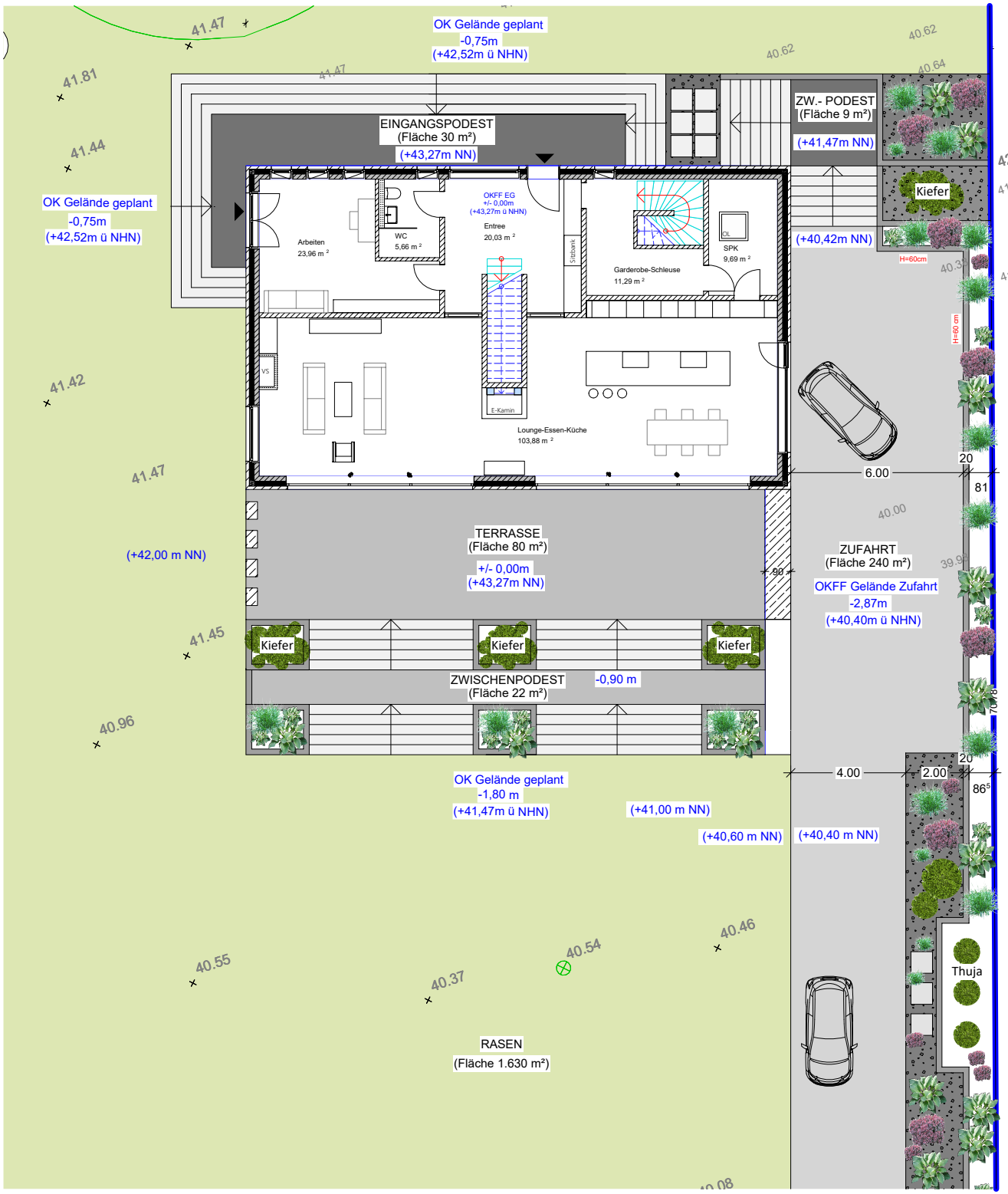

INSPIRATIONEN

Mauerterrassen an der Stufenanlage

Kiefer-Formgehölzer, skupltural, abends beleuchtet

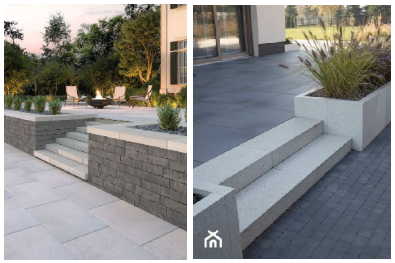

Stufenanlage mit integrierten Beeten

Thuja an der Zufahrt im Kiesbeet, abends beleuchtet

Pflegeleichte, überwiegend immergrüne Bepflanzung